

From | Control Union Malaysia Sdn Bhd,
B-3-1, Block B, Prima Avenue Klang,
Jalan Kota/KS1,
41000 Klang, Selangor,
Malaysia

Subject | **ANUNCIO PUBLICO POR AUDITORIA INICAL DE AGROPALMA DE INVERSIONES S.A.**

Date | **11/08/2022**

Estimado Señor/Señora,

Agropalma de Inversiones S.A., es una empresa de plantación en Panamá, que ha aplicado a Control Union Malaysia Sdn Bhd para llevar a cabo actividades de auditoria Inicial en conformidad con el Estándar RSPO Principios y Criterios (P&C) para la Producción de Aceite de Palma Sostenible (2018).

La Auditoria Inicial esta prevista para comenzar el **12-09-2022** y sera completada el **15-09-22**.

Aplicante	AGROPALMA DE INVERSIONES S.A.
Detalles de Contacto	Richard David Linares Díaz. Jefe de Certificaciones. Corregimiento de Nuevo México, Distrito de Alanje, Provincia de Chiriquí, 04036, Panama. +507 66771302 rlinares@agro-palma.com
Numero de Membresia RSPO	1-0374-22-000-00
RSPO PalmTrace ID	RSPO_PO1000008576
Modelo de cadena de suministro	MB
¿Presenta algún NPP?	SI <input type="checkbox"/> NO <input checked="" type="checkbox"/>
Estado de los NPP	En caso afirmativo, verificar con RSPO
Hay alguna RaCP? (remediación y compensación)	SI <input checked="" type="checkbox"/> NO <input type="checkbox"/> (Esto es necesario para verificar si hay algún pasivo)
Estado de la RaCP	En revisión.
Breve Información sobre el aplicante.	AGROPALMA DE INVERSIONES S.A., es una empresa dedicada al procesamiento de frutos de palma africana, para la extracción de aceite crudo, aceite de palmiste y torta de palmiste. Hace parte del grupo empresarial Agroamerica Tropical Oil Holding Corp el cual suma otras 3 extractoras tambien certificadas en el estándar RSPO P&C Cuenta con casi 2.000 hectáreas sembradas distribuidas en sus 10 plantaciones y una planta extractora que procesa alrededor de 48.000 toneladas de fruta al año.

Extractora de Aceite de Palma (POM) para esta evaluación (Borrar si no es aplicable)						
Nombre de la Extractora de Aceite de Palma	Capacidad de extracción	Localización	Referencias GPS		Producción Anual Prevista (MT)	
(POM)	MT/Hr	Dirección	Longitud	Latitud	CPO	Palm Kernel
Agropalma de Inversiones S.A.	30	Corregimiento de Nuevo México, Finca Margarita	-82,7406	8,386725	10.160,85	2.032,17

BASE DE SUMINISTRO DE RFF ASOCIADO AL ANTERIOR POM QUE SE INCLUIRA EN ESATA EVALUACIÓN (Borrar si no es aplicable)						
Nombre del cultivo / asociación	Localización	Referencias GPS		Resumen de áreas (Ha)		Estimación Anual de RFF (MT)
	Dirección	Longitud	Latitud	Total	Madura	
Teresa	Corregimiento Nuevo Mexico, Distrito de Alanje, Provincia de Chiriqui, Panama.	-82,729259	8,409334	224,08	219,11	3959,84
Catalina	Corregimiento Nuevo Mexico, Distrito de Alanje, Provincia de Chiriqui, Panama.	-82,750248	8,412837	153,95	149,84	5663,85
Lucia	Corregimiento Nuevo Mexico, Distrito de Alanje, Provincia de Chiriqui, Panama.	-82,7742	8,422049	234,32	217,49	6017,69
Tadeo	Corregimiento Nuevo Mexico, Distrito de Alanje, Provincia de Chiriqui, Panama.	-82,758951	8,396619	205,63	205,63	5344,32
Fatima	Corregimiento Nuevo Mexico, Distrito de Alanje, Provincia de Chiriqui, Panama.	-82,752128	8,387297	200	200	6288,64
Los Angeles	Corregimiento Nuevo Mexico, Distrito de Alanje, Provincia de Chiriqui, Panama.	-82,749696	8,37744	222,53	205,88	3000,41
Santa Ana	Corregimiento Nuevo Mexico, Distrito de Alanje, Provincia de Chiriqui, Panama.	-82,729828	8,364041	253,85	245,73	6017,09
Balsa	Corregimiento Rodolfo Aguilar Delgado, Distrito de Barú, Provincia de Chiriqui, Panama.	-82,89204	8,424058	181,17	181,17	5664,77
San Andres	Corregimiento Baco, Distrito de Barú, Provincia de Chiriqui, Panama.	-82,793418	8,427968	172,01	109,24	4057,20
Margarita	Corregimiento Nuevo Mexico, Distrito de Alanje, Provincia de Chiriqui, Panama.	-82,736729	8,387926	205,19	190,33	2372,01
Total				2.052,73	1.924.42	48.385,82

* Consulte el Anexo 1 para conocer la ubicación de la unidad de manejo.*

DETAILS OF THE AUDIT TEAM		
ROLES DE AUDITORIA	NOMBRE	ANTECEDENTES Y CALIFICACIÓN
AUDITOR LIDER	Jose Coronado Roballo	Ingeniero Agrónomo desde 1997. Especialista en ciencias ambientales 2007, analista de producción bananera 2013, consultorías en la elaboración de planes de manejo ambiental para certificación RSPO en plantación de palma africana, certificación en brecha global 2011, certificación RSPO 2018.
AUDITOR SOCIAL	Jose Orlando Prada	Abogado de la Universidad de Santander. Especialista en Sistemas de Gestión de Calidad, Riesgos Ocupacionales Seguridad y Salud en el Trabajo. Auditor y Consultor en el sector de la palma, Auditor Líder en RSPO P&C como experto social y conocedor de la norma colombiana y Auditor Líder en RSPO Cadena y custodia.
AUDITOR AMBIENTAL	Sebastian Hernandez	Ingeniero Ambiental. Auditor Interno HSEQ en ISO 9001:2015, 14001:2015 y 45001:2018. Auditor Lider certificado RSPO P&C 2018 en norma Colombiana, ISCC y Bonsucro.

Control Union Malaysia Sdn Bhd es miembro de Control Union, un organismo internacional de inspección y certificación. CUC realiza evaluaciones y certificaciones en muchos campos agrícolas como FSC, RSPO y producción orgánica, producción textil sostenible, intercambio orgánico, GLOBALGAP, HACCP, BRC, GMP. Control Union Malaysia Sdn Bhd está acreditado para RSPO (RSPO-ACC-021) para el alcance de P&C (Single Site & Group) y SCCS en todo el mundo. Cuando se solicite, se puede obtener una copia del certificado de acreditación de CUC.

La consulta con las partes interesadas es una de las partes más importantes del proceso de certificación; durante el cual se solicita a las partes interesadas nacionales, regionales y locales pertinentes que den sus puntos de vista y opiniones sobre si las unidades de certificación del solicitante cumplen con los requisitos de la Interpretación Nacional correspondiente.

Invitamos a todas las partes interesadas a participar en este procedimiento de consulta, ya que pueden hacer una contribución positiva a la decisión de certificación. Le pedimos que plantee cualquier problema, tanto positivo como negativo, enviando una respuesta por escrito por correo, fax o correo electrónico a nuestra oficina de Control Union Malaysia Sdn Bhd como se indica a continuación.

Para su orientación, puede considerar los siguientes puntos:

- Protección del medio ambiente.
- Conservación de la Biodiversidad.
- Oportunidades de empleo.
- Provisión de vivienda, saneamiento, servicios y apoyo educativo.
- Enfoque de empresa para el desarrollo comunitario.
- Participación en la toma de decisiones.
- Cualquier otro tema, tanto positivo como negativo, que considere que puede ser relevante para la evaluación.
- Problemas relacionados con otras plantaciones propiedad de la empresa no incluidos en esta evaluación.
- Una copia del estándar RSPO aplicable para el país en el que se realiza la evaluación está disponible en www.rspo.org. Alternativamente, solicite una copia a Control Union Malaysia Sdn Bhd.

Sus respuestas serán tratadas con total confidencialidad y solo serán distribuidas a las personas apropiadas dentro de las organizaciones de CUC, ASI y RSPO.

Cuando sea necesario, su respuesta será confidencial. Agregue "Confidencial" en su respuesta y, cuando lo prefiera, su respuesta se puede agregar como anónima en el resumen público del informe. En ese caso, agregue también "Anónimo" en su respuesta.

Si usted lo solicita, el equipo de auditoría hará los arreglos necesarios para permitirle reunirse con ellos durante la evaluación.

Dirija sus comentarios a:

Control Union Malaysia Office	Control Union Colombian Office
Gerben Stegeman, Certifier, c/o B-3-1, Prima Klang Avenue, Jalan Kota KS/1, 41100 Klang, Selangor, Malaysia E-Mail: gstegeman@controlunion.com	Ignacio Falcone Certifications Manager, Calle 82 # 12-88 Torre Andina Piso 3 Oficina 306 Bogotá Colombia E-Mail: ifalcone@controlunion.com

Los comentarios recibidos dentro de los 30 días a partir de la fecha de esta carta serán considerados en esta Evaluación. Incluya la siguiente información en caso de que necesitemos comunicarnos con usted para aclarar cualquier problema planteado

Nombre : _____

Dirección : _____

E-Mail : _____

Número de teléfono : _____

Resumen del
comentario :

Agradecemos por su participación y retroalimentación.

Cordialmente,



Supun Nigamuni
General Manager,
Control Union Malaysia Sdn Bhd

ANEXO 1

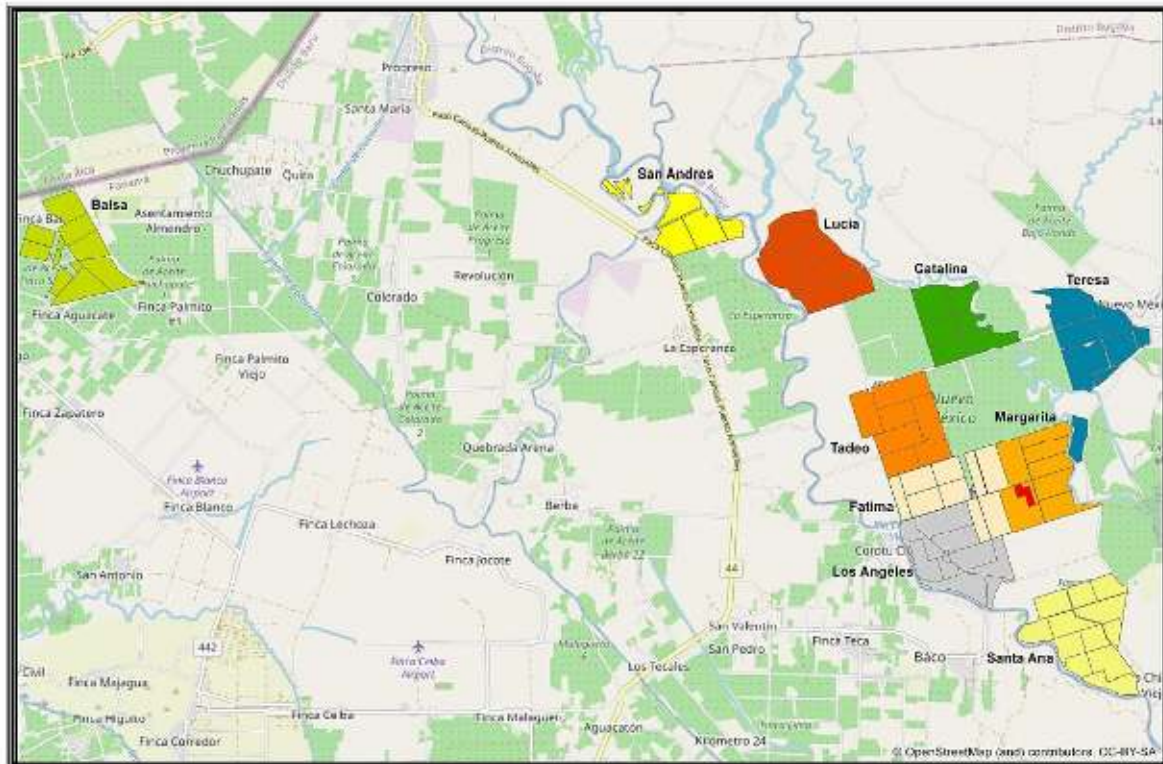

<p>MAPA: AGROPALMA DE INVERSIONES S.A</p> <p>Descripción del mapa: Finca Agropalma</p>	<p>Descripción cartográfica</p>  <p>Proyección: UTM 17 N Datum: WGS 84</p>		<p>Simbología</p> <table border="0"> <tr> <td> Finca Proveniente</td> <td> Santa Ana</td> <td> Los Angeles</td> </tr> <tr> <td> Balsa</td> <td> Santa Isabel</td> <td> Lucia</td> </tr> <tr> <td> Catalina</td> <td> Tadeo</td> <td> Margarita</td> </tr> <tr> <td> Fatima</td> <td> Teresa</td> <td> San Andres</td> </tr> </table>	Finca Proveniente	Santa Ana	Los Angeles	Balsa	Santa Isabel	Lucia	Catalina	Tadeo	Margarita	Fatima	Teresa	San Andres	<p>Autor: Área Técnica</p> <p>Fecha: Mayo -2022</p> <p>Fuente: Agropalma</p>	
Finca Proveniente	Santa Ana	Los Angeles															
Balsa	Santa Isabel	Lucia															
Catalina	Tadeo	Margarita															
Fatima	Teresa	San Andres															